Cámara MADRID

Comunidad de Madrid

CLAVES DEL TELETRABAJO EFICAZ: ERGONOMIA, LEGISLACIÓN Y PRODUCTIVIDAD

Taller donde se podrán obtener pautas de organización y herramientas de gestión útiles para las organizaciones que adoptan la modalidad del Teletrabajo, así como, resolver dudas sobre la gestión de la salud laboral del capital humano en el marco de normativa actual y en que se pueda desarrollar.

TALLER PRÁCTICO ONLINE

12, 13 de abril de 2021

16:00-19:00

Duración:
Taller práctico de 6 horas

Fechas y horario:
12, 13 abril de 2021
Horario: 16:00-19:00
Lugar de celebración:
EVENTO ONLINE

Matrícula de la jornada:

- No Socio:100€
- Socio Club: Consúltenos su descuento

Para que su empresa pueda ser socia del Club Cámara Madrid y beneficiarse de ésta y muchas más ventajas, consúltenos el Tlf: 91 538 36 00 / 35 00, por correo clubcamara@camaramadrid.es o en la web www.camaramadrid.es

Más información:
Natalia Rodríguez
natalia.rodriguez@camaramadrid.es

Tlf: 91 538 35 00/36 36

Objetivo del Taller:

Reflexionar sobre las incógnitas que se plantean en la implementación del Teletrabajo en pequeñas y medianas organizaciones:

- ¿Cómo se elaborarán los informes relacionados con la gestión preventiva?
- ¿Deberá ir la empresa, vivienda por vivienda, y verificar el puesto de trabajo?
- ¿Cómo irrumpe en la cultura de la empresa el traslado de los empleados a su lugar de residencia?
- ¿Estamos ante la herramienta de flexibilización adecuada?

Ponente:

Teresa Moreno Carmona

Técnica de Apoyo PRL del Servicio de ERGONOMÍA del Instituto Regional de Salud y Seguridad en el Trabajo de la Comunidad de Madrid

.

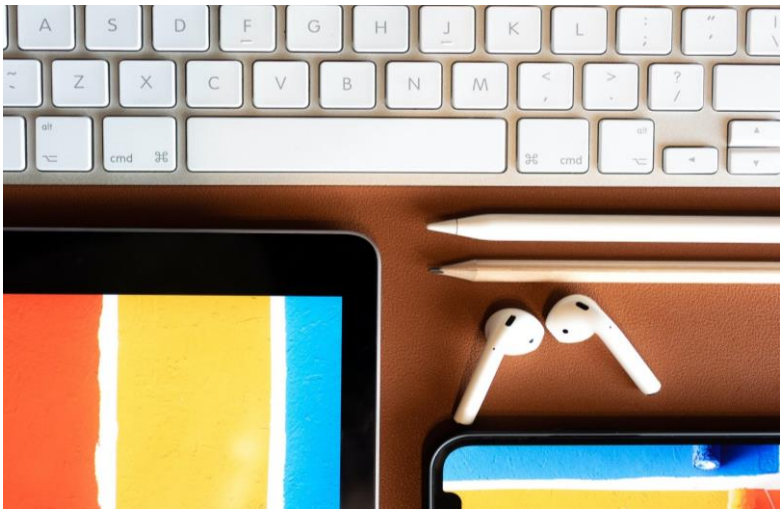

Contenido:

BLOQUE I: Orientación al cambio cultural de la organización.

- Valor del empleado digital.
- Cultura de la organización.
- Gestión del cambio.

BLOQUE II: Derechos digitales y obligaciones en el entorno de la transformación.

- Seguridad y Salud en el Teletrabajo.
- Teletrabajo y desconexión.
- Normativa para el trabajo a distancia.
- Herramienta de flexibilidad.

BLOQUE III: Gestión del riesgo ergonómico.

- Evaluación ergonómica del puesto de trabajo en la modalidad de Teletrabajo.
- Medidas preventivas y buenas prácticas para la mejora de la salud del personal.

BLOQUE IV: Gestión del riesgo psicosocial.

- Intervención psicosocial en las organizaciones con equipos en remoto.
- Programas de apoyo.
- Comunicación y plataformas digitales.

Más información:
Natalia Rodríguez
natalia.rodriguez@camaramadrid.es

Tlf: 91 538 35 00/36 36

Cámara MADRID